蝴蝶网
hudie.com

SEE BY CHLOÉ

2009-2010
AUTUMN/WINTER COLLECTION

シー バイ クロエ 2009-2010 秋冬コレクション

e-MOOK

慧美网
vimee.net

SEE BY CHLOÉ

2009-2010

AUTUMN/WINTER COLLECTION

慧美网
vimee.net
蝴蝶网
butte.com

e-MOOK

SEE BY CHLOÉ

2009-2010 AUTUMN/WINTER COLLECTION

CONTENTS

02 **SEE BY CHLOÉ performed by five women**
辺見えみり、道端ジェシカ、香椎由宇、長谷川潤、加藤ローサ
いま最も旬な５人が着る最新コレクション

22 **Shoes & Bag New Collection**
人気の高い靴、バッグ、アクセサリーを総チェック

32 **2009-2010 Autumn/Winter New Collection**
テーマ別にスタイリング＆アイテムをお届け

52 **Brand New Mode Story**
甘さとタフさをミックスしたレディライクな着こなし集

60 **X'mas Collection Special Preview**
初めてのクリスマスコレクションを特別にプレビュー

63 **Shop List**
問い合わせ先とショップリスト

e-MOOK
SEE BY CHLOÉ
2009-2010 AUTUMN/WINTER COLLECTION
2009年11月30日発行

共同発行人＿ 関川 誠、藤澤英一
編集長＿ 藤定修一
編集＿ 松山裕輔、山田さとみ
販売責任者＿ 江澤隆志
制作責任者＿ 伊藤俊之
発行所＿ 株式会社 宝島社　東京都千代田区一番町25番地
営業：03-3234-4621　編集：03-3239-0600　http://tkj.jp
郵便振替＿ 00170-1-170829（株）宝島社
印刷製本＿ 大日本印刷株式会社

© TAKARAJIMASHA 2009 Printed in Japan

カバーデザイン＿西尾知子（heads）
デザイン＿種岡 愛、鬼頭敦子

●乱丁・落丁本はお取り替えいたします。
●本誌は取り外すことが可能ですが、無理に外そうとすると破れますので、十分ご注意ください。
●本誌を取り外した際の破れや破損を原因とした返品、交換はいたしかねます。ご了承ください。

蝴蝶网 nuaie.com

SEE BY CHLOÉ

performed by five women

ブランドの主軸であるフェミニンな魅力に、
50年代のクラシカルでロマンティックなムードと、
80年代のポップな力強さを加え登場した
シー バイ クロエ 2009-2010 秋冬コレクション。
それぞれのテーマを、いま最も旬な女性5人が演じます。

edit : Mina Yoshioka

starring Emiri Henmi

Relaxed Autumn

photographs : Takashi Kumagai(KiKi inc.) styling : Naoko Tsuji
hair&make-up : Keiko Nakatani(MINGLE)

レースワンピース¥79,800、ロングニットカーディガン¥48,300／シー バイ クロエ、タイツ／スタイリスト私物

蝴蝶网 hudie.com
慧美网 vimee.net

Tシャツ¥10,500、ギンガムチェックオールインワン¥52,500、カラータイツ¥8,400、ショルダーバッグ"TAG ALONG"(伊勢丹新宿店限定)[H20×W23×D7cm]¥38,850、チャーム"CHARLIE"¥16,800、ショートブーツ[ヒール9cm]¥60,900/シー バイ クロエ

慧美网
vimee.net

hudie.com

蝴蝶网
hudie.com

慧美网

フリルトップス¥44,100、チェックショートパンツ¥32,550／シー バイ クロエ、タイツ／スタイリスト私物

蝴蝶网
hudie.com

慧美网
vimee.net

ゼブラ柄ウールコート¥96,600、レースブラウス¥28,350、グレーデニムパンツ¥26,250／シー バイ クロエ、中に着たインナー／スタイリスト私物

オーバーサイズコート¥80,850、レースブラウス¥28,350、タイトスカート（梅田阪急限定）¥24,150、バッグ"RISE & SHINE"［H26×W34×D10cm］¥64,050、エナメルフラットシューズ［ヒール1cm］¥39,900／シー バイ クロエ、ソックス／スタイリスト私物

starring JESSICA MICHIBATA

Like a 50's actress

PHOTOGRAPHS : KENJI NAKAZATO　STYLING : CHIHARU DODO(KIKI INC.)
HAIR&MAKE-UP : MIWA OZAWA(DYNAMIC)

慧美网
wimee.net
蝴蝶网
hudie.com

ベアトップドレス¥64,050／フェイクフ
ァーコート¥71,400／シー
hudie.com
vimee.net

蝴蝶网
hudie.com

V慧美网
vimee.net

ラメニットトップス¥30,450、デニムパンツ¥26,250、スウェードショートブーツ［ヒール9cm］¥51,450／シー バイ クロエ、ソックス／スタイリスト私物

レースノースリーブドレス¥39,900、バッグ参考商品／シー バイ クロエ

慧美网
vimee.net
蝴蝶网
hdtdio.com

プリントワンピース¥56,700、ロングニットカーディガン¥58,800、スウェードロングブーツ[ヒール3cm]¥79,800／シー バイ クロエ

蝴蝶网
hudie.com

starring Yu Kashii
urban escape

V慧美网

photographs : Meisa Fujishiro(D-CORD)
styling : Chiharu Dodo(KiKi inc.)　hair&Make-up : Yasushi Miyata(VaSO)

蝴蝶网
hudie.com

慧美网
vimee.net

ラメワンピース¥35,700、バッグ"HAPPY HOUR"[H20×W26×D18cm]¥45,150、キーチェーム"ALPHABET"¥5,250、パンプス[ヒール9cm]¥43,050/シェリー クロエ

蝴蝶网
hudie.com

慧美网
vimee.net

ブラウス¥39,900、スカート¥28,350、
カラータイツ¥8,400、ベルト¥19,950
／シー バイ クロエ

コート¥73,500、シルクブラウス¥52,500、コットンパンツ¥28,350、バッグ"DAY TRIPPER"[H19×W34×D8cm]¥59,850／シー バイ クロエ

慧美网

蝴蝶网 hudie.com

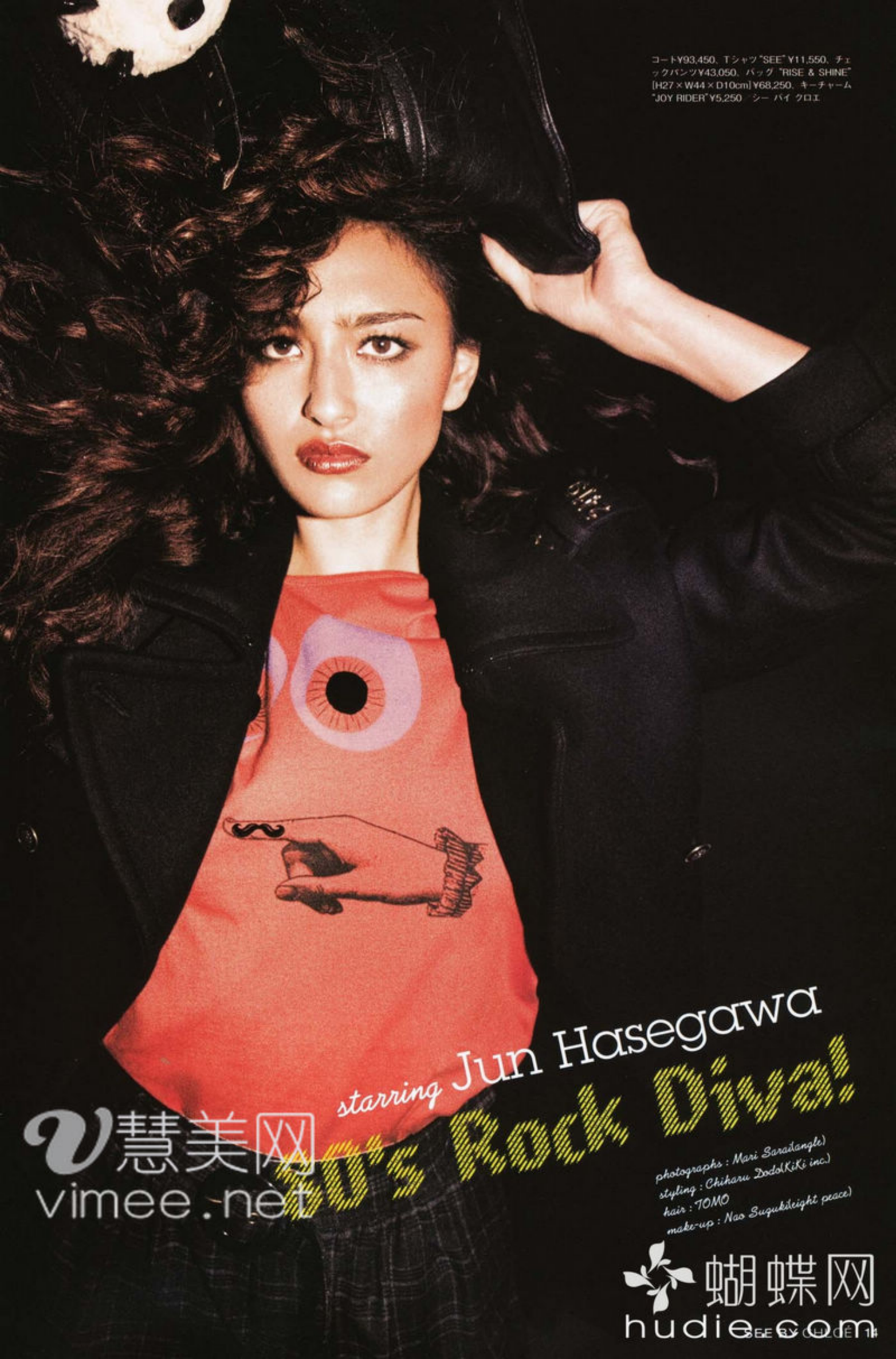
コート¥93,450、Tシャツ"SEE"¥11,550、チェックパンツ¥43,050、バッグ"RISE & SHINE"[H27×W44×D10cm]¥68,250、キーチャーム"JOY RIDER"¥5,250 シー バイ クロエ
starring Jun Hasegawa
80's Rock Diva!
photographs : Mari Saratangle)
styling : Chiharu Dodo(KiKi inc.)
hair : TOMO
make-up : Nao Suguki(eight peace)
慧美网
vimee.net
蝴蝶网
hudie.com

ロングニットカーディガン¥48,300、プリントシャツ¥43,050、メタリックスカート¥35,700、肩にかけたミニバッグ"DAY TRIPPER"[H16×W27cm]¥38,850、ショートブーツ[ヒール9cm]¥60,900 シー バイ クロエ

慧美网
vimee.net
蝴蝶网
hudie.com

蝴蝶网
hudie.com

慧美网
vimee.net

プリントワンピース¥56,700／シー バイ クロエ、タイツ／スタイリスト私物

ワンピース¥19,950、カラータイツ
¥8,400、エナメルブーツ［ヒール9cm］
¥77,700／シー バイ クロエ
蝴蝶网
hudie.com
慧美网
vimee.net

蝴蝶网
hudie.com

STARRING ROSA KATO

my sweet girl

photographs : Takashi Kumagai(KiKi inc.)
styling : Yuuka Maruyama
hair&make-up: Mariko Adachi

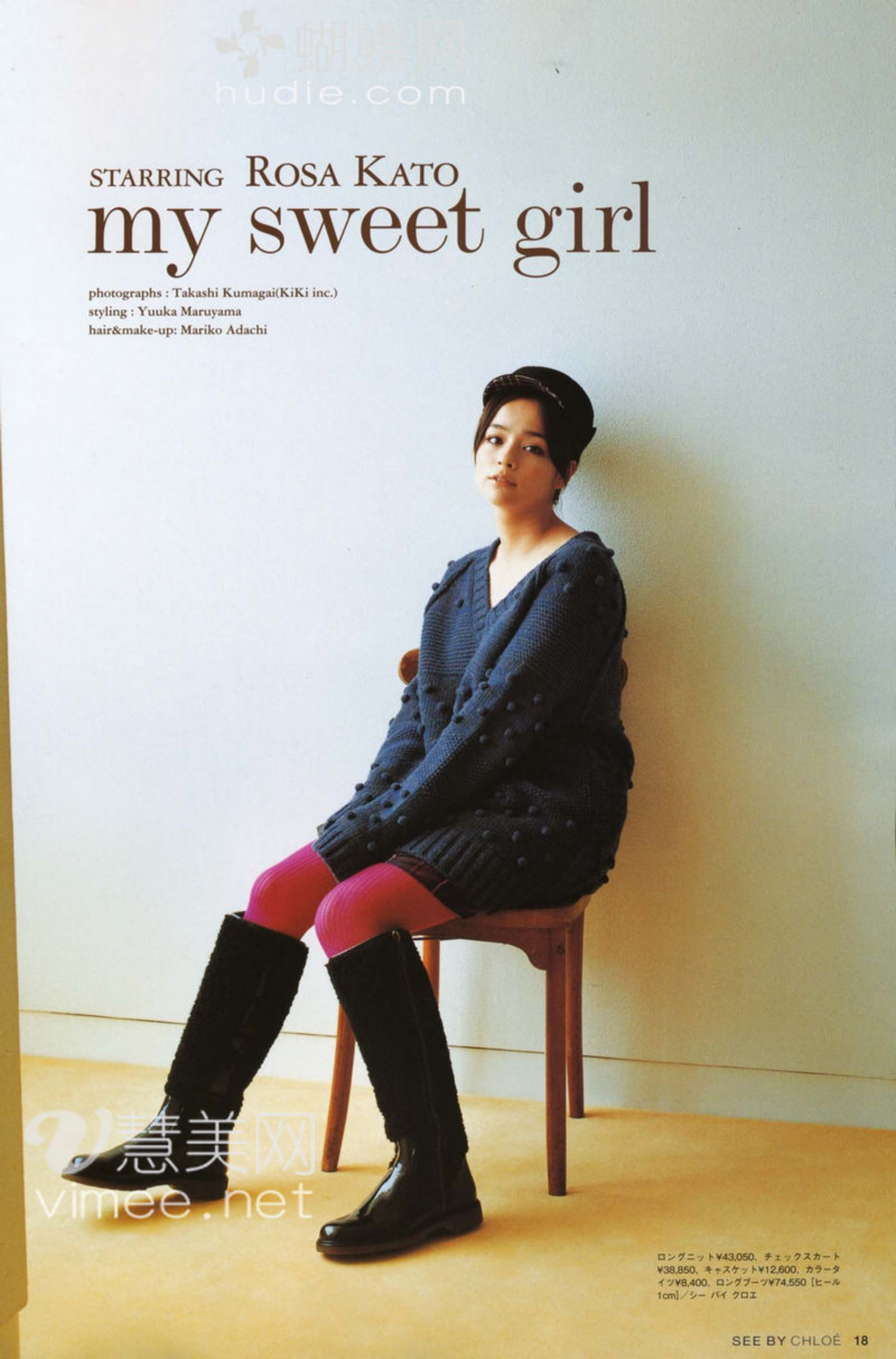

慧美网
vimee.net

ロングニット¥43,050、チェックスカート¥38,850、キャスケット¥12,600、カラータイツ¥8,400、ロングブーツ¥74,550［ヒール1cm］／シー パイ クロエ

ニットカーディガン¥30,450、チェックノースリーブワンピース¥51,450、リボンベルト¥19,950、カラータイツ¥8,400、ポシェット"HAPPY HOUR" ¥45,150〔H21×W24×D12cm〕／シー バイ クロエ

蝴蝶网
hudie.com

V慧美网
vimee.net

慧美网
蝴蝶网
hudie.com

チェックシャツコンビネゾン¥47,250、ファー帽子¥9,450／シー パイ クロエ

蝴蝶网
hudie.com
慧美网
ximee.net

ニットカーディガン¥29,400、ラグランTシャツ¥13,650、チェックウールパンツ¥32,550、リボンベルト¥19,950、
キャスケット¥12,600、ショルダーバッグ参考商品／シー バイ クロエ

シー バイ クロエの商品の問い合わせ先は、P.63をご参照ください。

SEE BY CHLOÉ

Shoes&Bag New Collection

靴、バッグ、アクセサリーを総チェック「新作小物特集」

毎シーズン人気の高い靴＆バッグ。今シーズンも
バリエーション豊富なラインナップが勢揃い。
人気の定番アイテムから新作まで、マストバイが見つかるはず。

photographs : Yutaka Tada(REV INC.)
styling : Chiaki Furuta
edit : Reiko Ishii

Bag Series : 1

DAY TRIPPER

(右)ミディアムサイズのショルダーバッグ。[H23×W40×D15c ¥78,750、(中)"DAY TRIPPER"の中でもいちばん大きいサイズ。[H30×W49×D18cm]¥80,850、
(左)シャイニー感が ャれな新作ミニバッグ。[H[illegible]W32 D[illegible]cm]¥59,850

慧美网 vimee.net
蝴蝶网 hudie.com

蝴蝶网 hudie.com

Bag Series : 1

DAY TRIPPER

人気の高い "DAY TRIPPER"。
今シーズンからミニバッグも加わり、
ますますパワーアップ。
シャイニーとマットなレザーのコンビが
今年らしさをアピール。

慧美网

1. ストラップを外してクラッチバッグにしても、そのままショルダーとしても使える2Wayのストラップ付きバッグ。[H16×W27×D2.5cm]¥38,850
2. ライトベージュとブラウンの組み合わせが上品なカラーリング。ストラップ付きバッグ。[H16×W27×D2.5cm]¥38,850
3. ネイビーとブラウンのコンビが新鮮な印象のミニショルダー。[H19×W32×D8cm]¥59,850
4. いろいろなシーンに使えるミディアムサイズ。パテントレザーのシャイニーな輝きがコーディネイトのアクセントに。[H23×W40×D15cm]¥78,750
5. ポーチタイプのウォレット。バッグとお揃いにするのも楽しみのひとつ。[H13×W20×D1.5cm]¥24,150
6. ジップタイプのコンパクトなウォレット。いつもミニバッグが定番という人におすすめなサイズ。[H12×W13×D1.5cm]¥19,950
7. ブラウンとのコンビもかわいいレッドカラー。[H12×W13×D1.5cm]¥19,950

Bag Series : 2

SO GOLD

メタリックなツヤ感と2トーンカラーの
デザインが特徴の"SO GOLD"。使いやすい
トートタイプとボウリングバッグは、どちらも
たっぷり荷物が入るのでデイリーに使いたい。

(右) メタリックなカラーリングが今シーズンのマストバイアイテム。[H34×W30×D14cm] ¥60,900、(中) たっぷりの容量がうれしいラージサイズのトート。[H41×W40×D18cm] ¥71,400、(左) グラフィカルなコンビがおしゃれなスクエアボウリングバッグ。[H24×W40×D20cm] ¥64,050

⑤

⑥

①

④

③

②

1.メタリックでもシックなカラーが落ち着いた印象。さりげない感じが上品なテイストに仕上げてくれる。[H24×W40×D20cm] ¥64,050 2.キャメルとブラウンのコンビネーションのウォレット。バッグと同じミラー付きのデザインが凝っている。[H11×W14×D2cm] ¥17,850 3.1泊くらいの国内旅行にも持って行けそうなサイズ感がうれしいボウリングバッグ。[H24×W40×D20cm] ¥64,050 4.女の子にとって必需品のコスメポーチ。バッグに入れるにもちょうどよいサイズ感。[H11×W20×D9cm] ¥16,800 5.ロングタイプのウォレットは、カードやお札を整頓して入れられるので大きめバッグを使う人におすすめ。[H11.5×W20×D2cm] ¥22,050 6.グラフィカルなカラーコンビが特徴のロングタイプウォレット。[H11.5×W20×D2cm] ¥22,050

蝴蝶网 hudie.com

Bag Series : 3

TAG ALONG

ブラックやブラウンなどのカラー使いと
ボールモチーフが特徴の
"TAG ALONG" シリーズ。

(右) デイリーユースにぴったりなミディアムサイズ。[H26×W37×D11cm] ¥57,750、(中) ポシェットタイプのショルダーバッグ。斜めがけして。[H18×W23×D5cm] ¥38,850 (伊勢丹新宿店限定)、(左) ハニーイエローとグレーのコンビが新鮮なカラーリングのラージショルダー。[H29×W35×D16cm] ¥64,050

1. ポーチタイプのウォレット。レシートやカードなど収納力抜群。[H12×W22.5×D4cm] ¥22,050 2. これひとつで、ちょっとしたお出かけもできそう。真っ赤な色がかわいい。[H12×W22.5×D4cm] ¥22,050 3. シックで上品な印象のラージショルダー。お仕事バッグとしてデイリーに使いたい。[H29×W35×D16cm] ¥64,050 4. 丸型タイプのウォレット。丸いデザインが他の2つとは違う2トーンカラー。[H11×W17×D3cm] ¥17,850 5. ブラックとネイビーの2トーンカラーがポイントのショルダーバッグ。さりげない主張がうれしいデザイン。[H18×W23×D5cm] ¥38,850 (伊勢丹新宿店限定)

蝴蝶网 hudie.com
慧美网 mee.na

蝴蝶网
hudie.com

Bag Series : 4

RISE & SHINE

ベルト使いが特徴のレディライクな
"RISE & SHINE"シリーズ。
ブラック、アイスグレー、レッドは
今年狙いたいマストバイなカラー。

(右) ゴールドのシャイニー感が今年らしいミニポシェット。参考商品、(中) フロントに付いているポケットなど機能的にもうれしいショルダーバッグ。[H23×W34×D15cm] ¥64,050、(左) クラシックなロゴが新鮮でクールな印象のラージトート。いちばんの収納力! [H39×W44×D11cm] ¥68,250

慧美网

1. メタリックゴールドがバッグの中でも目立ってかわいいポーチ。ちょっとした小物を入れるのに便利。参考商品 2. クラッチバッグとしても使えるポーチウォレット。ベルト使いがクラシックテイスト。[H12.5×W24×D3cm] ¥22,050 3. 大人っぽく持つならブラックがおすすめ。ポーチウォレット。[H12.5×W24×D3cm] ¥22,050 4. ななめがけにもなる2wayは使い勝手のよいショルダーバッグ。きれいなアイスグレーカラー。[H23×W33×D14cm] ¥59,850

Bag Series : 5

HAPPY HOUR

ブラックとレッドの２色展開の
スタンプパイソンのショルダーバッグ。
中にはミラーが付いているので、
パーティなどのお出かけにぴったり！

しっかりしたフォルムとスタンプパイソンがポイントのショルダーバッグ。クラシックな中にも今年らしいテイストが盛り込まれた逸品。[H24×W28×D22cm]各¥45,150

Bag Series : 6

DOGGY

マチが広いのでたっぷり収納できる
トートバッグ。メインにもサブバッグとして
も活躍してくれる。Tシャツにもプリント
されている"DOGGY"がポイント。

ビッグ、ミディアム、スモールの３種類のサイズ展開のトートバッグ。さらにお揃いで持ちたいポーチもおすすめ。ビッグトート[H45×W57×D18cm]¥12,600、ミディアムトート[H31×W41.5×D14cm]各¥10,500、スモールトート[H20.5×W38×H10cm]¥8,400、ポーチ[H15×W21cm]¥5,250

Bag Series : 7

SEE

キャッチーでポップな目玉モチーフの
トートバッグ。中が見えないように
巾着タイプになっているのが
うれしいアイディア。

縦長と横長の２種類のサイズ展開のトートバッグ。缶バッジ付き。縦長トート[H41.5×W31×D14cm]各¥10,500、横長トート[H20.5×W38×D10cm]¥8,400(すべてミレニアム限定)

慧美网 e.ne 蝴蝶网 butterfly.com

蝴蝶网
hudie.com

Boots

今年のブーツを彩るのは、
スタッズやレースアップ、ベルト使いなど。
リアルにも履きこなせるブラックカラーとの
コンビが狙いめ！

慧美网
vimee.net

(右)リボンのようなベルトがポイントのショートブーツ。[ヒール9cm]¥60,900、(右中)今シーズン、注目度の高いスタッズが施されたショートブーツ。
いつものコーディネイトを今年らしく変身させてくれる。[ヒール9cm]¥60,900、(左中)スタッズ使いとレースアップがロックなムードを演出してくれるマニッシュなブーツ。参考商品、
(左)トレンドでもあるニーハイブーツ。きれいなシルエットなのでおすすめ。[ヒール9cm]¥82,950

蝴蝶网 hudie.com

Boots

慧美网

1.ラバーのウェッジソールがカジュアルな印象。サイドのボタンを外せば、ニーハイブーツに変身。[ヒール9cm]¥81,900 2.スウェードにスタッズがちりばめられたニーハイブーツ。人気必至のアイテム。[ヒール2cm]¥80,850 3.ツヤのある光沢感がスタイリングのポイントに。脚をきれいに見せてくれる。[ヒール9cm]¥77,700 4.シンプルなシルエットのミドル丈ブーツ。いろいろなスタイルにマッチするブラックが決め手。参考商品 5.ワークスタイルやマニッシュな着こなしに取り入れたい。[ヒール1cm]¥82,950 6.スウェード素材のレースアップブーツ。ラバーソールなので、ヒールが高くても歩きやすいので安心。[ヒール9cm]¥51,450 7.ボアとレザーのコンビネーションがポイント。サイドのジップで着脱が楽にできるのもうれしい。[ヒール1cm]¥74,550 8.サイドポケットがポイント。ベージュカラーがかわいいムートンブーツ。[ヒール3cm]¥79,800

スタッズやパテントレザーを使用したアイテムが充実。
エレガントでありつつもエッジーなポイントのある
ブラックシューズをチョイスしたい。

Black Shoes

蝴蝶网
hudie.com

(右) パテントレザーの光沢感とガーリーなディテールがマッチしたストラップシューズ。[ヒール9cm]¥43,050、(中) 歩きやすさを保証してくれるストラップシューズ。[ヒール1cm]¥39,900、(左) スタッズがポイントのフラットシューズ。[ヒール1cm]¥45,150

Rain Boots

雨の日もおしゃれにコーディネイトできる
レインブーツ。ポップなカラーコンビネーション
がポイント。中はタータンチェック。

慧美网
vimee.net

雨の日でも気にせず履けるのがうれしいラバーブーツ。[ヒール3cm]各¥27,300

Lace-up

ボアとレースアップの組み合わせが
カジュアルな一足。中のボアが見えるように
折り返して履いてもキュート。

ネイビーとやさしいベージュカラーの2色から選べるレースアップシューズ。各¥45,150

Accessories

ポップでキュートな小物たちが勢揃い。
バッグにつけるチャームから
ストラップ、キーホルダー、バングルまで
バリエーション豊富。

1.バッグに付けて個性をプラスしたい立体的なビッグチャーム。3色展開。"CHARLIE"[大]各¥16,800 2.携帯に付けてかわいらしくデコレーションしたいストラップ。ネイビーとゴールドの2色。"CHARLIE"各¥8,400 3.バッグのチャームとしてもキーホルダーとしても使えるチャーム。"CHARLIE"[小]¥9,450
4.4色全部欲しくなってしまう太めのバングル。コーディネイトに取り入れるだけでアクセントとして活躍。"DING"[太]各¥7,350
5.ポップなカラーとブランドネームがポイントのバングル。重ね付けしてもかわいい。"DANG"[細]各¥6,300 6.ブランドネームの頭文字が縦に並んだタイプのキーチャーム。ポップなカラーで5色展開。好きなカラーをチョイスして。"ALPHABET"各¥5,250 7.サイコロのようなキーチャーム。ギフトとしてプレゼントしても喜ばれるアイテム。"CITY BLOCKS"各¥9,450
8.もこもこヒツジとアルファベットが組み合わさったキーリング。バッグに付けても、キーホルダーとしても使える。"JOY RIDER"¥5,250
9.Tシャツやトートバッグと同じキャラクターのドッグモチーフキーチャーム。"DOG TAG"各¥7,350 10.ドッグモチーフとボールがキュートな携帯ストラップ。(右)"DOG TAG"¥5,250、(左)"BALL GAME"¥5,250 11.バッグのTAG ALONG"シリーズと同じボールのキーチャーム。ブルーとレッドをカップルで使うのもおすすめ。"BALL GAME"各¥9,450
12.ヒツジモチーフのキーチャーム。2トーンカラーのコンビがキュートなヒツジたち。"LAMB CHOP"各¥9,450

蝴蝶网 ie.com
慧美网

商品はすべてSEE BY CHLOÉのものです。商品の問い合わせ先は、P.63をご参照ください。

SEE BY CHLOÉ
2009-10
AUTUMN／WINTER
New Collection

4つのテーマで贈る最新コレクション

今シーズンのシー バイ クロエは、50年代の保守的なムードと80年代の自由に溢れたムードを融合したコレクション。フレッシュなフェミニンさの中に、クラシックでロマンティックな力強さが目を引く。ここでは、ガーリー、ロック、80's、クラシックのテーマ別にスタイリングをお届けします。

photographs：Akinori Ito (TRON)
styling：Maki Yanagita
hair&make-up：Nobuyuki Shiozawa(mod's hair)
model：Philippa (BRAVO)
edit：Reiko Ishii

グッドガールな印象のブラックな着こなしは、リボンやフリルなどガーリーなモチーフが決め手。
ノースリーブドレス¥48,300、中に着たシルクブラウス¥52,500、ポーチ"ZIP FILE"¥8,400

慧美网 vimee.net
蝴蝶网 hudie.com

蝴蝶网
hudie.com

Girly

レースやフリル、リボンのモチーフがマスト

フェミニンなスタイルの中にも
少し甘さが光るガーリースタイルを提案。
素材感やディテールを生かした
ブラックな着こなしも、今シーズンは
ビビッドな色を効かせてコーディネイトしたい。

慧美网
vimee.net

全体にレースのフリルが特徴的なドレスは、甘くなりすぎないように真っ赤なタイツを効かせて。
レースドレス¥79,800、カラータイツ¥8,400、パテントパンプス¥43,050

(上)フロントに集められたフリルがポイントのブラウスはシルク素材。着心地の良さは保証済み。¥39,900
(下)シンプルなチェックのウールコートは、スクールガールのようなイメージでコーディネイトしたい。¥73,500

蝴蝶网
hudie.com

慧美网
vimee.net

(右上)ショルダーと裾のプリーツがポイントのワンピース。一枚で主役になる存在感がうれしい。¥59,850
(左上)フロントのベルトがリボンのようなデザイン。控えめなチェックが上品なガーリーテイスト。¥39,900
(右下)白×チェックの切り替えワンピースは、グッドガールな着こなしにマッチング。¥52,500
(左下)ストラップとシルエットがかわいいスカートはシルクサテン。パーティスタイルにも。¥35,700

Girly

バリエーション豊富な ワンピースに注目

1 オレンジベースのグラフィカルプリントのブラウス。かわいいフリル付きなのでフェミニンに着こなせる。¥44,100　2 全体に施されたレースドレスは、主役級のアイテム。1枚でシンプルに着こなして。¥39,900　3 胸元や裾などのディテールがワンポイントになっているシルクのブラウス。¥35,700　4 バックル付きのチェックドレス。女性らしいディテールが特徴。¥35,700　5 胸元のポケットがポイントのニット。オレンジのカラーがコーディネイトのアクセントになってくれる。¥35,700　6 ガーリーな中にもグラマラスなラインをつくってくれるリボンベルト。今年はウエストマークがマスト。各¥19,950

彗美网

蝴蝶网

蝴蝶网
hudie.com

⑨

⑧

⑦

⑪

⑩

慧美网
vim

7 人気のチェック柄のオールインワン。トレンドのニーハイブーツとの相性抜群。¥47,250 8 バックルによってシルエットが変えられるチェックのドレスはアクセントにビビッドカラーのタイツを合わせて。¥39,900 9 ギャザーによってできるゆったりしたシルエットがガーリーテイストなジャージトップス。¥35,700 10 ノスタルジーを感じさせるヒツジモチーフのニット。シンプルなコーディネイトにも、チェックのシャツをプラスしたスクールガール風な着こなしにもマッチ。¥29,400 11 オレンジのグラフィカルプリントのシルクドレス。胸元のポイントがガーリーな印象。¥43,050

蝴蝶网
hudie.com

Rock

スタッズやチェックプリントで大人のロックテイスト

スタッズ使いやチェックプリントをメインに、
カラーは黒、赤などでロックテイストを
盛り上げてくれるラインナップ。
クールな大人のロックスタイルを目指して。

慧美网
vimee.net

ハトメ付きのノースリーブドレスを主役にロックな着こなしが光る。ロングカーディガン¥48,300、
ハトメ付きドレス¥44,100、ショルダーバッグ"HAPPY HOUR"¥45,150、スタッズニーハイブーツ¥80,850

ミックスツイードのブルゾンに、50年代風のボーイッシュなスリムパンツを合わせてクールなスタイルに。
マルチカラーツイードブルゾン¥76,650、チェックウールパンツ¥32,550

慧美网
vimee.net
蝴蝶网
hudie.com

Rock

ロックなプリントやチェックも上品使いがポイント

1 50年代を思わせるクラシックなチェック柄コート。今シーズンはロックテイストで着こなしたい。¥80,850　2 スタイリングの決め手になってくれる帽子は、ブラウンとホワイトの2色。好きなほうをチョイスして。各¥9,450　3 イラストのプリントとボディのカラーリングがモノトーンなのがクール。プリントTシャツ¥9,450　4 バックル付きチェックスカートはロックテイストの着こなしには欠かせないアイテムのひとつ。¥38,850　5 定番の赤いチェックもフリル使いで新鮮な印象のドレスに。¥51,450　6 黒のドレスはラメがちりばめられたジャージ素材。ジップで胸元を開けることもできるデザイン。¥32,550

彗美网

hudie.com

7 黒とラメの相性が良い黒カドレス。シンプルなので、幅広くコーディネイトできる。¥31,500　8 カーディガンを羽織っているようなデザインのドレス。ピンクのラインがアクセントに。コーディネイトにはビビッドカラーでアクセントを。¥19,950　9 キュートな目玉モチーフのロングスリーブTシャツ。袖の色の切り替えしが重ね着しているようなデザイン。¥13,650　10 プリントが特徴的なオレンジロングTシャツ。チェックのスカートと合わせて。¥11,550　11 ミックスツイードが上品なプリーツスカート。大人なロックスタイルに取り入れて。¥44,100　12 フードの付いたフェイクファーのブルゾン。ロックスタイルには欠かせないアイテム。クールに決めたい。¥71,400

慧美网 vim

hudie.com

80's

シックなカラーと大胆なプリントでネオ80's

ボディコンシャスなシルエット、グリッター感など新鮮な80's スタイルを完成させてくれるアイテムが充実。ポップでフレッシュな遊びのあるスタイリングを。

今シーズンの注目プリントになりそうなゼブラ柄Tシャツ。Tシャツ¥18,900、スカート¥35,700、バングル(大)"DING"各¥7,350、バングル(小)"DANG"各¥6,300、スタッズニーハイブーツ¥82,950

蝴蝶网
慧美网
vimee.net

ボディコンシャスなシルエットがセクシーなスタッズがちりばめられたニットドレス。
ポップな80'sスタイルで。ニットドレス¥52,500、ショートブーツ¥60,900

vimeo.net
蝴蝶网
hudie.com

(右上)人気のゼブラ柄はシンプルにブーツと合わせてスタイリングを。¥24,150
(左上)ラメニットスカートは上品ながらも主張のあるコーディネイトに仕上げてくれる。¥15,750
(右下)サテン素材がグリッター感アップのベアトップドレス。ベルト付きなので、ウエストマークして。¥64,050(商品はゴールドで展開)
(左下)肩がポイントのニットカーディガン。シンプルな着こなしにプラスすれば今年らしいスタイルのできあがり。¥38,850

(上)ラメとのコンビネーションが特徴のワンピースは、取り外しもできるポケットがアクセントになってくれる。¥32,550
(下)ツイードのジャケット。袖をまくるとビビッドなブルーがポイントになって、80'sスタイルの仕上げに。¥65,100

慧美网 mee.net
蝴蝶网 butterfly.com

80's

ネクストトレンドとして
注目度の高いゼブラが狙い目

蝴蝶网 hudie.com

慧美网

1 黒×白プリントは80'sらしさ満載。デザインされたシルエットが新鮮な印象に。¥32,550　2 マストハブなゼブラプリントドレス。パープル×黒が大人の上品さのある着こなしに。¥56,700　3 フロントのジッパーがアクセントのラメドレス。ポップなスタイリングが決め手。¥35,700　4 ふんわりとした袖がフェミニンさを主張してくれるプリントドレス。¥56,700
5 コーディネイトの仕上げにプラスしたいゼブラ柄とブラックの帽子。各¥12,600

蝴蝶网
hudie.com

6 たっぷりした袖が特徴的なグレの一ライン入りニット。いろいろなスタイルに取り入れられそうなのもうれしい。¥27,300　7 使い勝手の良いブランケットケープはこの秋、手に入れたいアイテムのひとつ。¥47,250　8 サテンのグリッター感と細かいギャザーのシルエットがマッチしたスカート。¥44,100　9 80'sテイスト満載のマルチプリントドレス。一枚で主役級のアイテム。¥56,700　10 DOGプリントのTシャツは遊びのあるコーディネイトにプラスして。¥10,500　11 モノトーンプリントがクールな印象のコットンスカート。¥39,900

慧美网
vime

蝴蝶网
hudie.com

Classic

ブラックを中心に上品な グッドガールを演出

フェミニンでありながらクラシックさが
光る上品なスタイルを提案。
今年らしさを取り入れたフレッシュな
スタイリングでお届けします。

慧美网
vimee.net

カラータイツを効かせたシンプルな着こなし。ゼブラ柄ウールコート¥96,600、中に着たプリーツスカート¥59,850、
カラータイツ¥8,400、フラットスタッズパンプス¥45,150

蝴蝶网
hudie.com
慧美网
vimee.net

女性らしいシルエットでクールなクラシックスタイル。
チェックブルゾン¥65,100、タイトスカート¥24,150

蝴蝶网
hudie.com

Classic

レディライクに着こなせる
上品なアイテムが充実

慧美网

1 レースの切り替えドレスは上品な着こなしで。¥34,650　2 ボディと袖の切り替えがポイントのカーディガン。クラシックな着こなしには欠かせないベーシックなアイテム。¥39,900
3 スタイリングのポイントになってくれるビビッドなカラーのタイツ。各¥3,400　4 黒×グレーのゼブラ柄がシックな印象のブルゾンは幅広く使えるアイテム。¥66,150

5 上品なカーディガンは何にでも合ううれしいアイテム。グレーと赤との組み合わせもかわいい。¥32,550　6 ケープスタイルのコート。グッドガールなコーディネイトの完成。¥64,050
7 シルク素材のノースリーブドレスは胸元や裾にあしらわれたレースがポイントに。¥47,250　8 シックなタータンチェックのウールパンツ。控えめなカラーリングが上品さをアピール。¥43,050　9 重ね着スタイルにプラスしたいリブニット。¥19,950

慧美网
vim
蝴蝶网
hudie.com

商品はすべてシー・バイ・クロエのものです。商品の問い合わせ先は、P.63をご参照ください。

蝴蝶网
hudie.com

SEE BY CHLOÉ

Lady Chic

甘さとタフさをミックスした最新モード・ストーリー

ロックや80's テイストのトレンドを取り入れつつも、
フェミニンでクラシックな大人の女性の着こなしを提案。
シー バイ クロエらしいガーリーさも持ち合わせた
ミックススタイルをお届けします。

photographs : TISCH(SWITCH) styling : Maki Yanagita
hair : ASASHI make-up : Yuki(FEMME)
model : Patricia(SWITCH MODELS) edit : Reiko Ishii

慧美网
vimeo.net

蝴蝶网
hudie.com

(右ページ) ロングカーディガン ¥47,250、
プリントスカート ¥30,450

(左ページ) フェイクファーコート ¥79,800、
中に着たリボン付きニットドレス ¥69,300、
カラータイツ ¥8,400、
スウェードショートブーツ ¥51,450

慧美网
vimee.net

ボンボン付きロングニット¥43,050、
中に着たレースブラウス¥28,350、
プリントメタリックスカート¥44,100、
スウェードロングブーツ¥81,900

慧美网
vimee.net
蝴蝶网
hudie.com

蝴蝶网
hudie.com
慧美网
vimee.net

蝴蝶网
hudie.com

慧美网
vimee.net

ブ[illegible]キャミソール[illegible]/52,500円
ゼ[illegible]柄ブランケットケープ ¥47,250

慧美网
vimee.net
蝴蝶网
hudie.com

ダブルボタンニットカーディガン ¥29,400、
中に着たプリントシルクトップス ¥32,550、
チェックスカート ¥30,450、
スタッズ付きレースアップシューズ参考商品

蝴蝶网
huetie.com
慧美网
vimee.net

ブロンズニットドレス¥38,850、カラータイツ¥8,400、
スタッズ付きニーハイブーツ¥82,950

商品はすべてシー バイ クロエのものです。商品の問い合わせは、P.63をご参照ください。

蝴蝶网 hudie.com

Special Preview

SEE BY CHLOÉ
X'mas Collection

初めてのクリスマスアイテムを特別にプレビュー！

11月18日から限定発売されるアイテムを本誌読者に先行公開。
ブラック&ゴールドのコンビやメタリックなカラーをはじめとした
アイテムたちがクリスマスムードを高めてくれるはず！

photographs : Keisuke Nakamura

ジップの引き手など、ディテールにもブランドのこだわりを感じさせるロングタイプのジップウォレット。[H11×W19cm] 各¥24,150

こちらは小さなタイプのジップウォレット。ご覧のとおり、小さくても存在感はバツグン。[H10×W13cm] 各¥19,950

DAY TRIPPER

アイコンバッグ "DAY TRIPPER" の
クリスマス限定シリーズ。ペールピンクは日本だけのカラー。
幅広いシーンで活躍してくれそう。

カード、コイン、名刺とマルチに使えるカードケースに、キーリングが付いた優れもの。上のウォレットとセットで持ってもかわいい。[H7.5×W11.3cm] 各¥12,600

秋冬にデビューしたミニショルダーバッグの限定カラー。適度なサイズで、シックなスタイルにもカジュアルなスタイルにも合わせられるオールラウンダー。[H19×W32×D8cm] ¥59,850

梦想网 net

(右) 取り外し可能なストラップが付いた2wayタイプのバッグ。あらゆるシーンで活躍しそう。別売りのパスケースとお揃いで持ちたい。バッグ[H22×W34×D11cm]¥67,200、パスケース[H11×W7cm]¥14,700 (左)ゴールドはプラムと違って、ちょっと大人な雰囲気に。バッグ[H22×W34×D11cm]¥67,200、パスケース[H11×W7cm]¥14,700

BACK STAGE METALLIC

今季からのニューラインをクリスマスらしくメタリックにアレンジ。
プラムとゴールドがパーティ気分を盛り上げる。

ロングタイプ派の人にはこのジップウォレットを。使いやすさは文句なし。[H10×W19cm]各¥25,200

(右)フラップタイプのウォレットはデイリーユースに最適。[H10×W13.5cm] 各¥24,150 (左)こちらはカードケース。[H7×W11cm]各¥14,700

BACK STAGE PYTHON

その名のとおり、スタンプパイソンレザーの
"BACK STAGE" シリーズ。よりシックに
大人の女性を演出してくれる仕上がりとなっている。

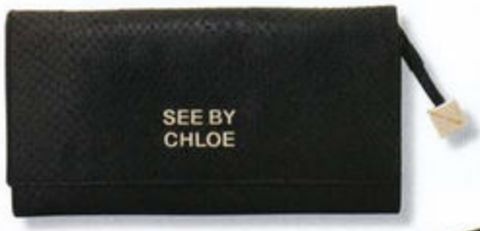

(右上) 大きめサイズのフラップウォレット。[H10×W19cm] ¥28,350 (右下)スタンプパイソンとゴールドのコンビで、小さめのジップウォレットもこんなに艶やか。[H10×W15cm] ¥25,200 (左)デニムスタイルからスーツスタイルまで、守備範囲の広いミニバッグ。これひとつでワンランク上のコーディネイトに。[H22×W34×D11cm]¥71,400

美网 et
huare.com

SO GOLD

フロントミラーが特徴の人気シリーズから。
クリスマス限定はスタンプパイソンのアクセントで
大人っぽい仕上がりに。

メタリックのスタンプパイソンが女心をくすぐるスクエアボウリングバッグ。フロントのポケットにミラーが収まる仕組み。[H24×W40×D20cm]¥74,550

LOGO CRYSTAL

クリスタルのブランドロゴが
ファンにはたまらないウォレットのシリーズ。
大人のロックスタイルにピッタリ。

好みに合わせて選びたい3タイプをリリース。(上)ジップウォレットは大きく開くので、使い勝手もバツグン。こちらはロングタイプ。[H10×W19cm]¥27,300 (中)小さめタイプのジップウォレットは、ブランドロゴがかなりのインパクト。[H10×W13.5cm]¥24,150 (下)人気のフラップタイプのウォレット。シンプルなデザインなので長く使えそう。[H10×W19cm]¥28,350

SMILY STAR

聖夜にふさわしい星形のキーリングがリリース。
自分用にはもちろんのこと、
友人へのプレゼントにも最適なアイテムです。

表のロゴと裏のスマイルフェイスがかわいいキーリング。ピンクとゴールドのほか、ミラータイプもオススメ。各¥12,600

RING AROUND

人気シリーズの"RING AROUND"が
クリスマスモデルで登場。
ハートのチャームがクリスマス気分を盛り上げる。

ユニークなシルエットと上質なラムレザーがマッチして、クラス感はしっかりキープ。ハートチャームは別売りでも購入可。[H22×W46×D15cm]¥75,600、チャーム(別売りの場合)¥8,400

SEE BY CHLOÉ ★X'mas Star Carnival★
シー バイ クロエのクリスマスパーティ開催!

SEE BY CHLOÉの"X'mas Star Carnival"が開催されます。SEE BY CHLOÉワールドをたっぷり満喫していただける、ブランド初となる一夜限りのスペシャルパーティ。スペシャルゲストのライブもあり!? くわしくは、SEE BY CHLOÉモバイルサイトにアクセスしてください。

[応募方法]
11月20日までにSEE BY CHLOÉ店頭にてお買い上げいただいたお客様に、特別なモバイルの応募サイトをご案内。モバイル会員登録後、応募いただけます。

[SEE BY CHLOÉ モバイルサイト]
この秋、リニューアルしたSEE BY CHLOÉのモバイルサイトでは、オリジナルデコメや着せ替えなど、スペシャルコンテンツをご用意。クリスマスコレクションやイベントの情報なども随時アップされる予定なので、要チェック!

http://sbchloe.jp/

商品はすべてシー バイ クロエのものです。商品の問い合わせ先は、P.63をご参照ください。

蝴蝶网
hudie.com

SEE BY CHLOÉ

商品に関するお問い合わせ

クロエ インフォメーションデスク ☎ 03-4335-1750

SHOP LIST

ラフォーレ原宿／東京都渋谷区神宮前1-11-6 1階

伊勢丹新宿店／東京都新宿区新宿3-14-1 本館B2階

伊勢丹新宿店(ACC)／東京都新宿区新宿3-14-1 本館1階

西武池袋本店／東京都豊島区南池袋1-28-1 3階

西武池袋本店(ACC)／東京都豊島区南池袋1-28-1 2階

西武渋谷店／東京都渋谷区宇田川町21-1 A館3階

西武有楽町店／東京都千代田区有楽町2-5-1 ファッション館3階

大丸東京店／東京都千代田区丸の内1-9-1 6階

銀座三越／東京都中央区銀座4-6-16 2階

そごう横浜店／神奈川県横浜市西区高島2-18-1 3階

JR名古屋タカシマヤ／愛知県名古屋市中村区名駅1-1-4 5階

阪急百貨店 うめだ本店／大阪府大阪市北区角田町8-7 4階

阪急百貨店 うめだ本店(ACC)／大阪府大阪市北区角田町8-7 2階

大丸神戸店／兵庫県神戸市中央区明石町40番地 3階

阪急西宮店／兵庫県西宮市高松町14-1 2階

岩田屋本店／福岡県福岡市中央区天神2-5-35 3階

モバイルサイト

http://sbchloe.jp/

慧美网

蝴蝶网
hudie.com
SEE BY CHLOÉ
慧美网
vimee.net
hloé Information Desk
el:03-4335-1750
ww.chloe.com
obile site: http://sbchloe.jp/

本誌限定特別付録

SEE BY CHLOÉ STATIONERY SET

大人仕様のオリジナルステーショナリーセット

本誌を購入した人だけが手にできる特別付録は、シー バイ クロエの魅力にあふれたステーショナリーセット。
風船をくわえた鳥が左右に動くロゴ入りのボールペン、今季を代表するパターン&リボンをあしらった
ペンケース、犬のモチーフ“DOGGY”がインパクト大なハードカバー仕様のノートと、
どれもスペシャルで豪華な仕上がり。職場や学校をスタイリッシュに演出してくれること間違いなし！

photographs : Keisuke Nakamura

リボン付き！
PENCASE

グラフィカルなパターンのボディにリボンをあしらったペンケース。丁寧なステッチワークがポイント。(H約8×W約20cm)

ハードカバー仕様！
NOTEBOOK

ハードカバーのノートは厚さなんと1.5cm。ページをめくると、見返しには目玉のモチーフ。(H約20×W約13×D約1.5cm)

絵が動く！
PEN

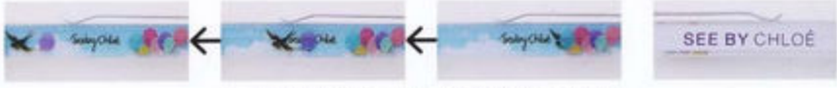

ボールペンを傾けると、カラフルな風船の陰から一羽の鳥が現れる仕掛け。ガーリーなブランド世界が堪能できるはず。

ご使用上の注意

(ペンケース)
- 容量以上のものや、過度に重いものを入れないでください。破損の原因となります。
- 刃物等、鋭利なものを入れないでください。破損の原因となります。
- 水に濡らさないでください。変色や色落ちの原因となります。
- 摩擦やこすれ等により、色落ち、色移りすることがありますのでご注意ください。
- 汚れた場合は濡らした布を固く絞りふき取ってください。
  強い力で引っぱらないでください。破損の原因となります。

(ボールペン)
- 携帯の際は必ずペン先を収納してください。ケガや衣服を汚す原因となります。
- ペン先を上向きにして筆記しないでください。インク漏れや書けなくなる原因となります。
- 小さなお子様の手の届かないところで使用・保管してください。
- 直射日光のあたる場所や火気の側、高温になる場所には近づけないでください。
- 本品を本来の目的以外でご使用にならないでください。

- 包装は製品の保護用です。包装の破損による交換はご容赦ください。

慧美网 蝴蝶网

本品に対するお問い合わせ

付録事務局 0120-108-280

品質には万全を期しておりますが、万が一付録に不具合がありましたら、付録事務局にお電話ください。
受付時間：平日午前10時より午後5時まで(土・日・祝日は除く)　受付期間：2010年2月26日(金)まで

vimeee.net

9784796674379

e-MOOK

島社

1950円 本体1857円

60725-88

ISBN97 -4-7966-7437-9

C0476 ¥1857E

1929476018571